Texto: Socorro Ventura
Ilustrações: Felipe Dias

Cuidado com o lobo

PROGRAMA Alfabetização na Idade Certa

GOVERNO DO ESTADO DO CEARÁ
Secretaria da Educação

Fortaleza - Ceará -2012

Copyright © 2012 Socorro Ventura
Ilustrador: Felipe Dias

Governador
Cid Ferreira Gomes

Vice-Governador
Domingos Gomes de Aguiar Filho

Secretária da Educação
Maria Izolda Cela de Arruda Coelho

Secretário Adjunto
Maurício Holanda Maia

Coordenadora de Cooperação com os Municípios
Márcia Oliveira Cavalcante Campos

Orientadora da Célula de Programas e Projetos Estaduais
Lucidalva Pereira Bacelar

Coordenação Editorial
Kelsen Bravos

Preparação de Originais e Revisão
Kelsen Bravos
Túlio Monteiro
A. R. Sousa

Revisão de Prova
Marta Maria Braide Lima
Kelsen Bravos

Projeto e Coordenação Gráfica
Daniel Diaz

Conselho Editorial
Maria Fabiana Skeff de Paula Miranda
Leniza Romero Frota Quinderé
Marta Maria Braide Lima
Isabel Sofia Mascarenhas de Abreu Ponte
Sammya Santos Araújo
Vânia Maria Chaves de Castro
Antônio Élder Monteiro de Sales

Catalogação e Normalização
Gabriela Alves Gomes
Maria do Carmo Andrade

Dados Internacionais de Catalogação na Publicação (CIP)

Ceará. Secretaria da Educação.

Cuidado com o lobo/ Socorro Ventura; ilustrações de Felipe Dias. – Fortaleza: SEDUC, 2012. (Coleção PAIC Prosa Poesia)

24p.; il.

ISBN: 978-85-8171-032-7

1.Literatura infanto-juvenil. I. Título.

CDD 028.5
CDU 37+028.1(813.1)

A todos os alunos que passaram por minha sala de aula, aos quais fiz os olhos brilharem com a contação de histórias de diversos gêneros textuais e aos meus filhos Victor e Sarah Victoria, confidentes e cúmplices de todos os meus sucessos.

Embora com sete anos, muitos lobos conheci.

Quem inventou as histórias pensa que não entendi.

Dizer que o lobo engoliu a pobre de uma velhinha é mentira, veja só, ela era bem gordinha.

Se engolisse, entalava no meio de sua goela.

Depois cortar a barriga, para de lá dentro tirá-la?!

Dizer que os porquinhos foram vítimas do lobo, mais uma vez, assoprando e derrubando, quase pegando os três?!...

Dizer que o lobo os sete cabritinhos conseguiu enganar, pintando a pata de branco e seis conseguiu devorar?!

Tudo isso foi história que ouvi a vida inteira...

Mas eu conheci o lobo que me disse: “tudo é asneira.”

— Eu sou um lobo bonzinho. Isso é difamação.

Olha que fazer maldades nunca foi minha intenção.

Ia já acreditando, em tudo que ele dizia, mas o tempo foi passando e a fome dele crescia.

Começou a lamber os beiços, olhando muito para mim.

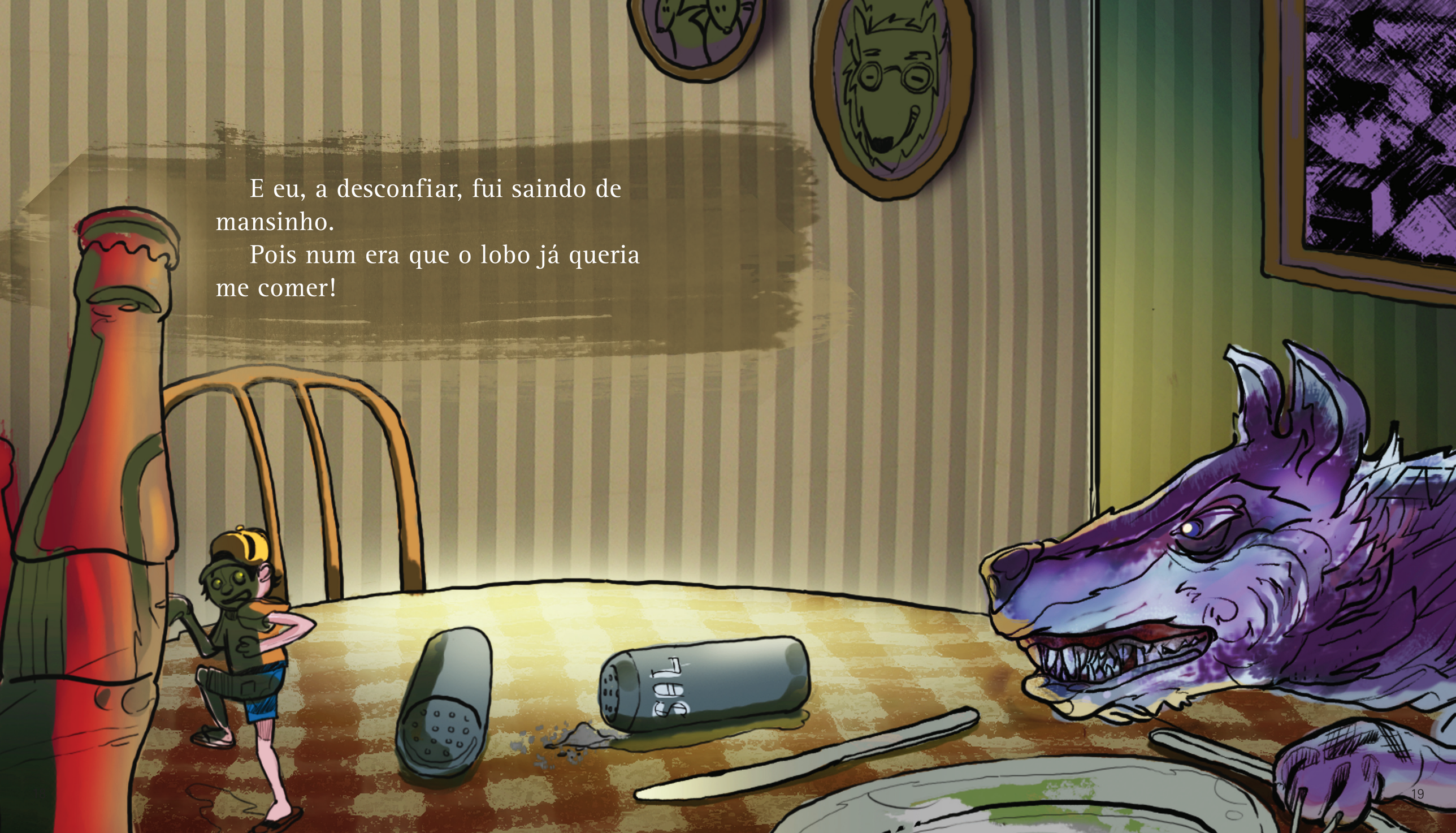

E eu, a desconfiar, fui saindo de mansinho.

Pois num era que o lobo já queria me comer!

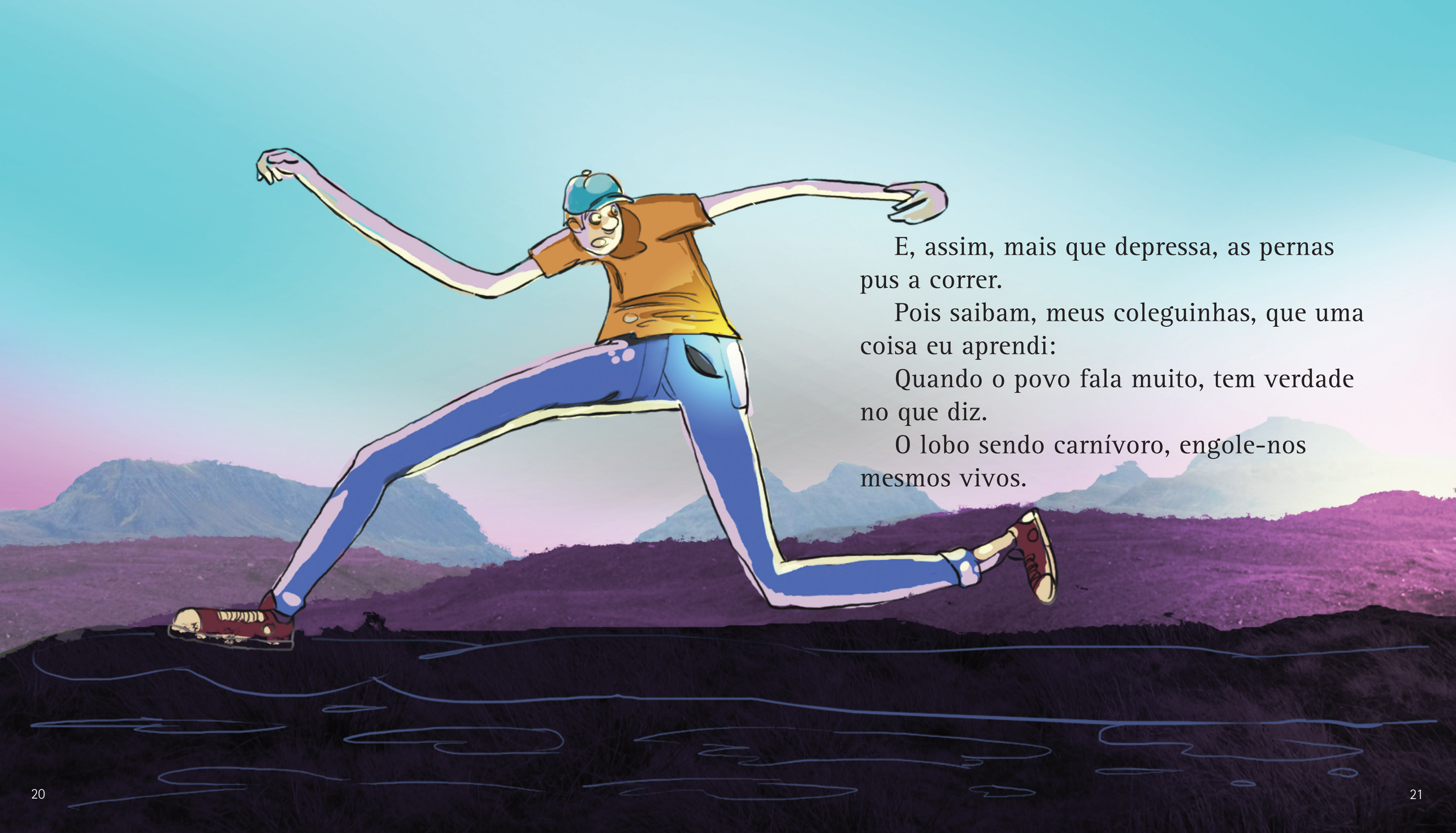

E, assim, mais que depressa, as pernas pus a correr.

Pois saibam, meus coleguinhas, que uma coisa eu aprendi:

Quando o povo fala muito, tem verdade no que diz.

O lobo sendo carnívoro, engole-nos mesmos vivos.

Foi isso que entendi.

E vou aqui terminando, já desdizendo o antes dito:

Em história de lobo mau, eu muito que acredito!

Socorro Ventura

Sou Socorro Ventura, nasci em Crato - Ceará, cidade onde moro atualmente. Leciono há 13 anos nas séries iniciais e faço do incentivo à leitura uma brincadeira gostosa e, com a construção de cordéis, deixo minha marca, rimar rima com rima, isso muito me fascina. Creio na apropriação do mundo através da leitura, alfabetizada por uma agricultora, inspirada em violeiros do sertão, deixo claro que podemos ir muito além através da leitura e sermos doutores da palavra.

Felipe Dias

Nasci em Fortaleza, no Ceará, no dia 25 de março de 1983. Atualmente moro em São Paulo. Curti desenhar todos os projetos do Paic que participei. É bom ver ideias assim concretizadas. A ajuda prestada à criança e ao aluno da escola pública é gratificante de ser feita.